

INSTITUTO DE PESQUISA

CM7[®]

BRASIL

Pesquisa de Opinião Pública

MANAUS

Especificações Técnicas

O método de seleção representativo do eleitorado foi realizado por amostragem de cotas em pontos de fluxo proporcionalmente conforme a população das zonas administrativas de Manaus.

Fez-se um sorteio probabilístico do setor censitário, tomando a população de 16 anos ou mais residentes nos setores sorteados.

Sorteio realizado pelo método PPT (Probabilidade Proporcional ao Tamanho)

Equipe de **15 pesquisadores, 2 supervisores e 1 gerente.**

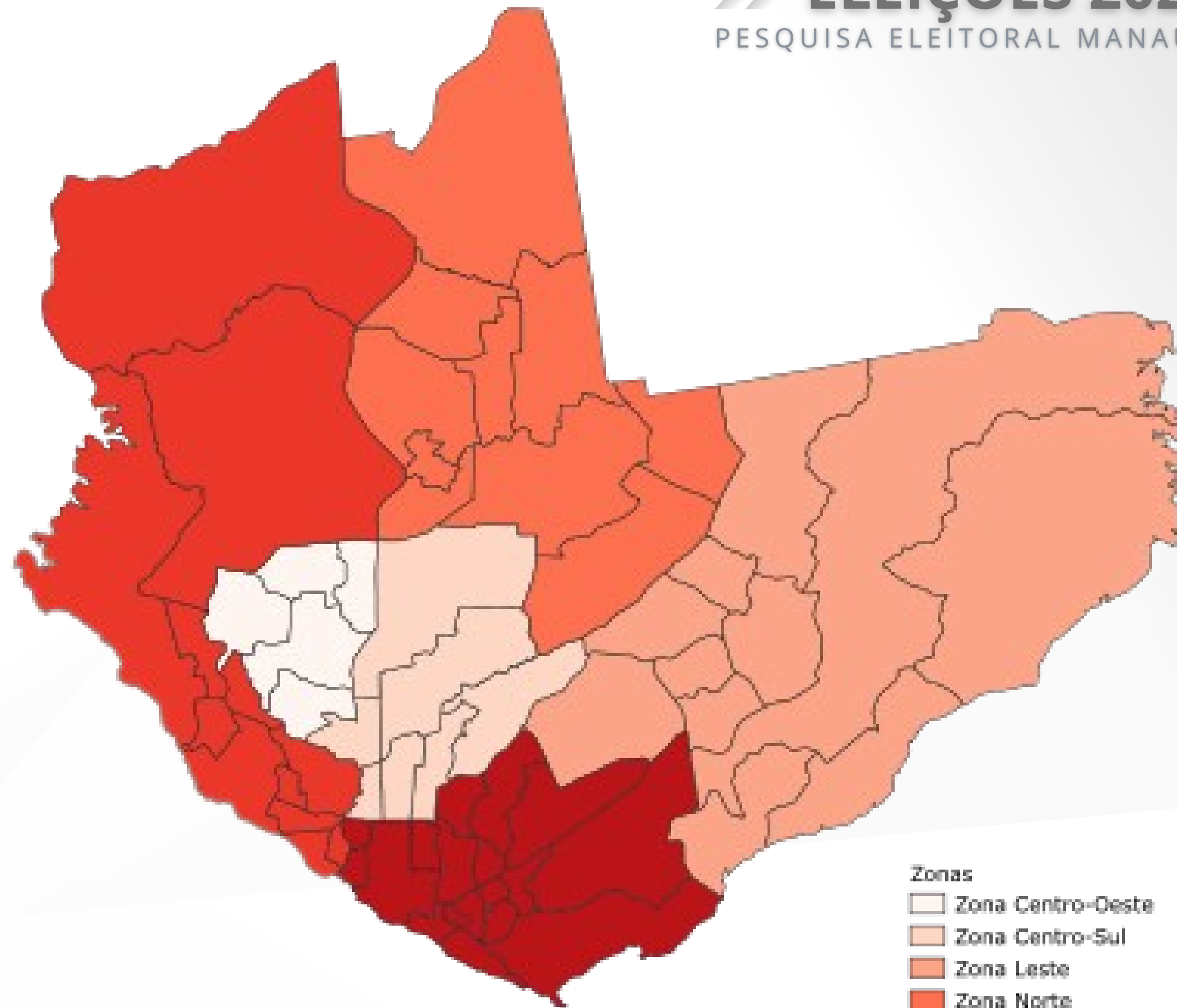

Especificações Técnicas



ENTREVISTAS

1.000 entrevistas realizadas em na Capital do Estado do Amazonas, Manaus.



MARGEM DE ERRO E GRAU DE CONFIABILIDADE

A margem de erro de **3%** para mais ou para menos, com grau de confiabilidade de **95%**. Isso significa que se fossem feitas 100 (cem) entrevistas com a mesma metodologia, 95 (noventa e cinco) estariam dentro da margem de erro prevista.



PÚBLICO ALVO

População acima dos 16 anos ou mais

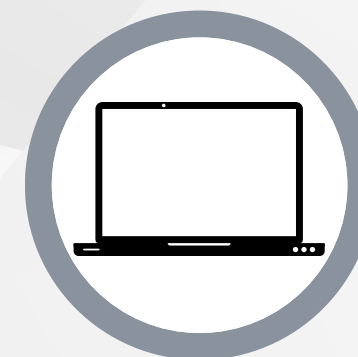

FONTE DE DADOS

Dados do TSE 2023
IBGE 2010 (CENSO)



MÉTODO DE COLETA

A coleta de Dados foi realizado por meio de abordagem pessoal



DATA DA COLETA

**26 à 29 de
Março 2023**

Perfil da Amostra

FAIXA ETÁRIA

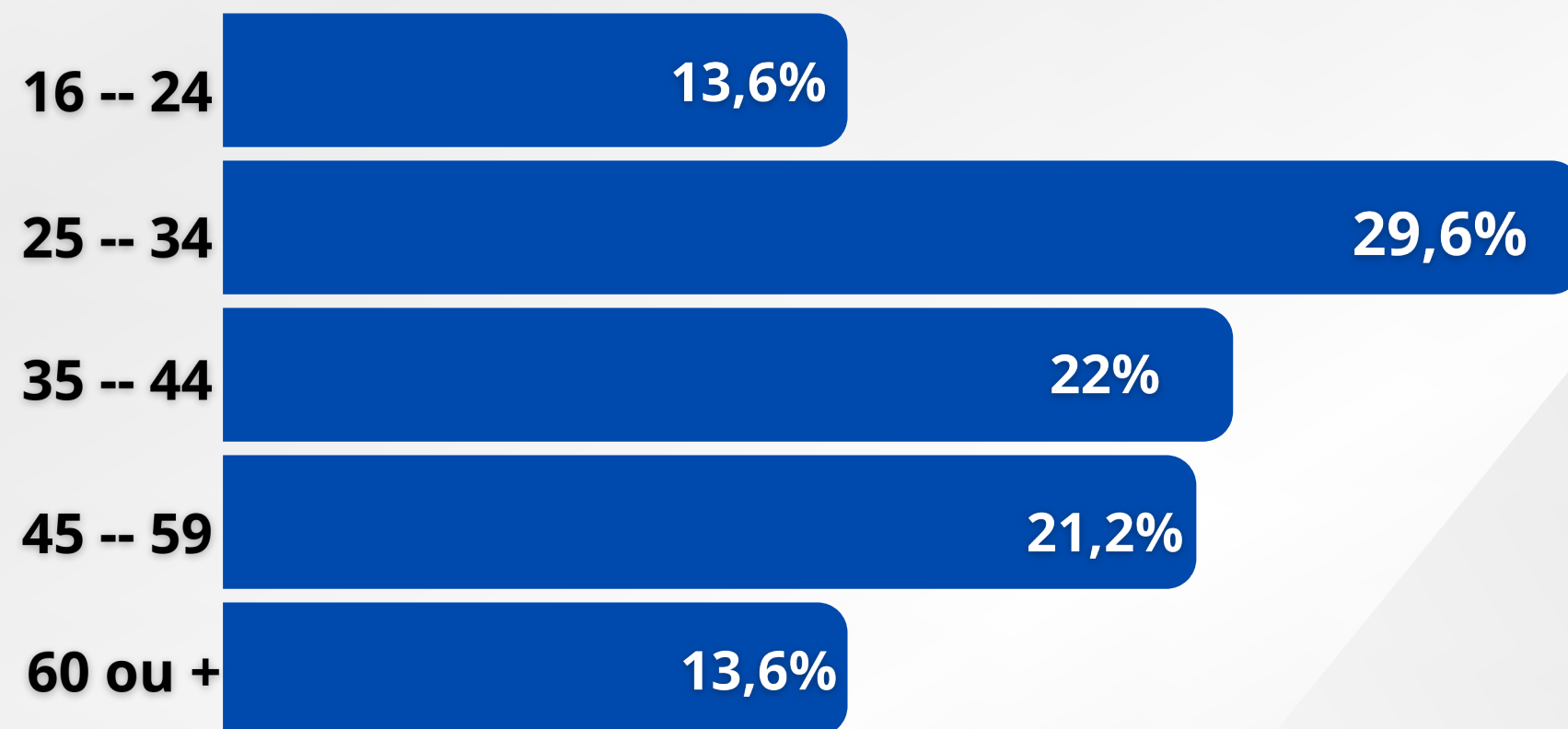

SEXO

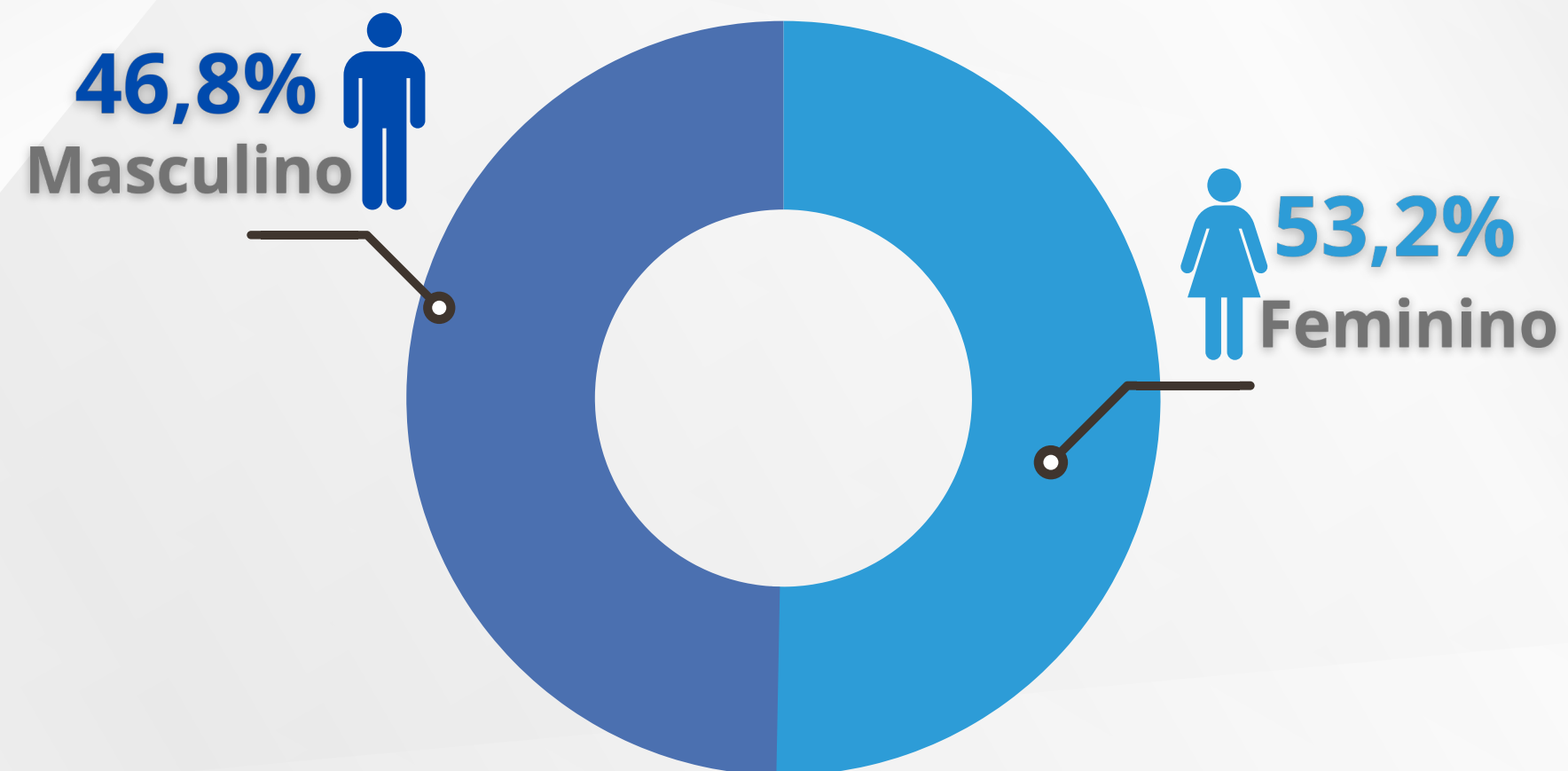

Perfil da Amostra

FAIXA ETÁRIA POR SEXO

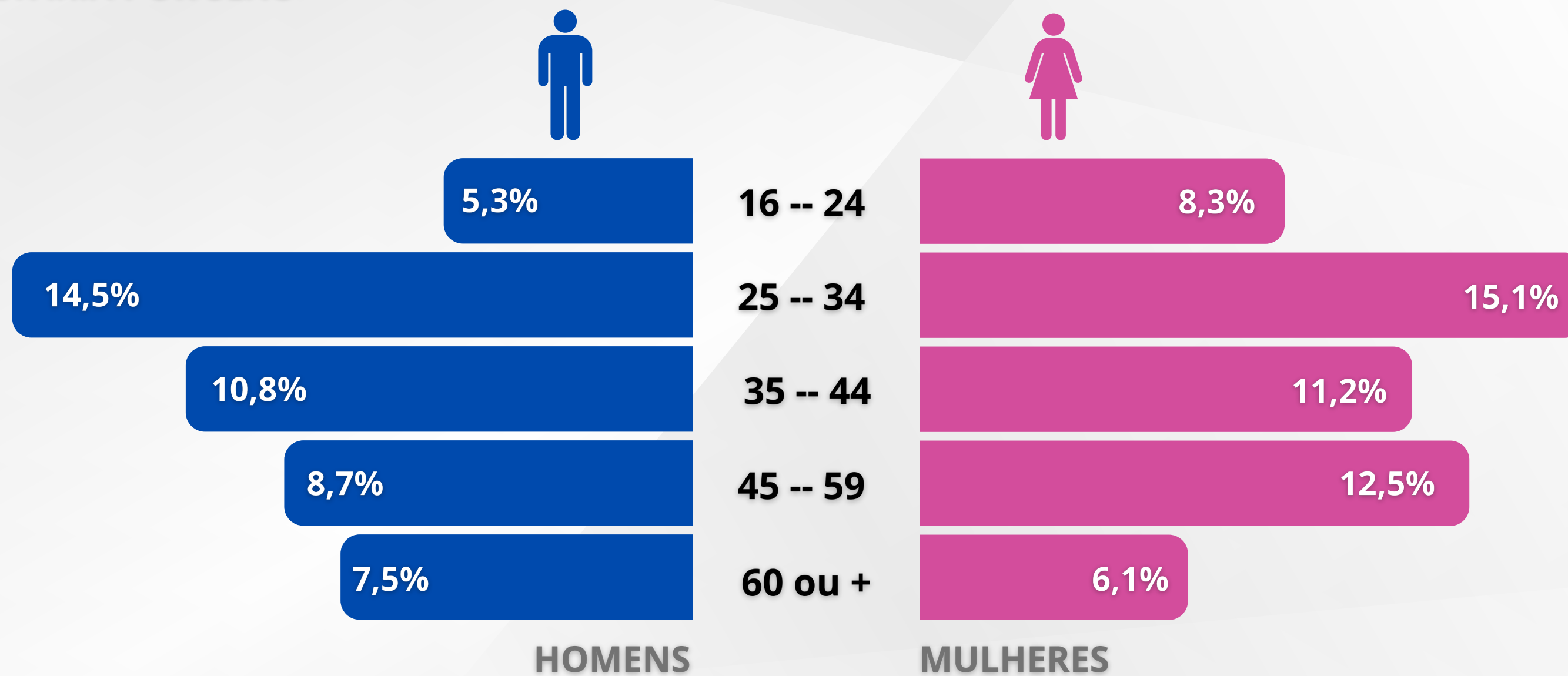

Perfil da Amostra

RENDA

Até R\$ 2.200,00
(2 S.M) **52,7%**

De R\$ 2.201 à R\$ 5.500
(De 2 à 5 S.M) **32,4%**

De R\$ 5.501 à R\$ 11.000
(De 5 à 10 S.M) **9,7%**

Mais de R\$ 11.000,00
(10 S.M) **1,0%**

Não
Informou **4,2%**

GRAU DE ESCOLARIDADE

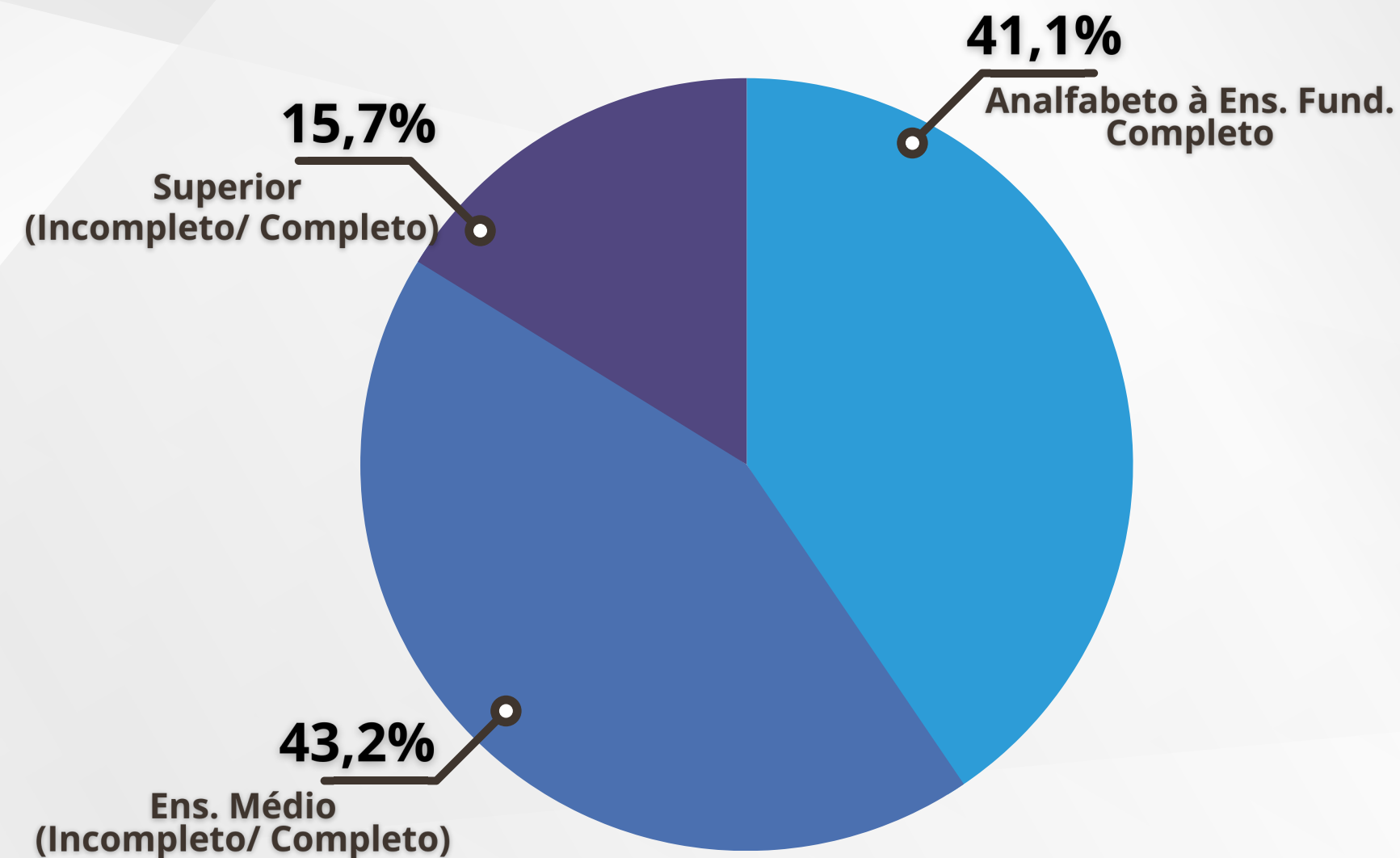

AVALIAÇÃO DA GESTÃO DO PREFEITO DAVID ALMEIDA

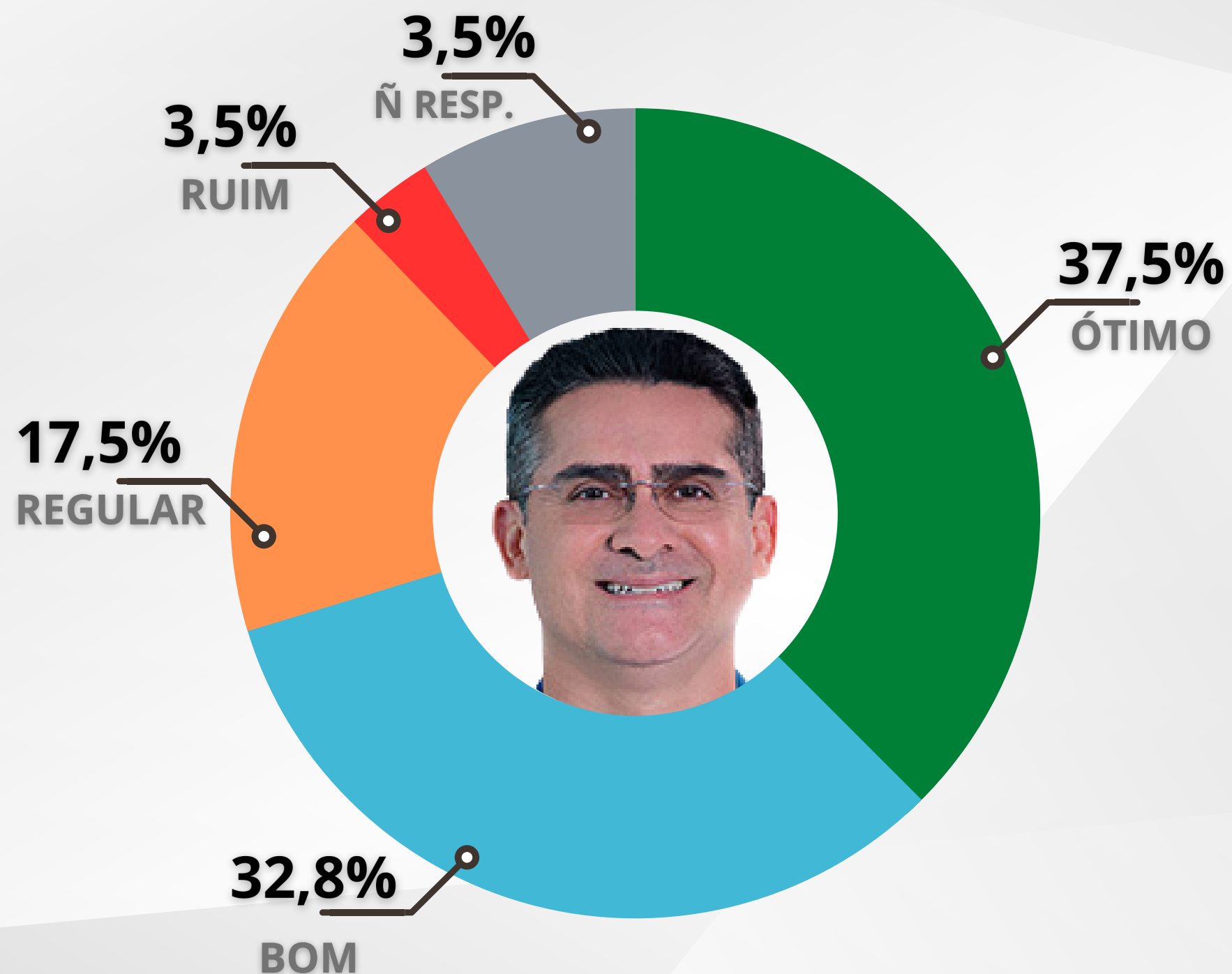

70,3% ✓
DE APROVAÇÃO

A pesquisa do IPCM7 registrou 70,3% de aprovação para a gestão David Almeida, entre bom e ótimo.

INDICE DE REJEIÇÃO – CANDIDATOS À PREFEITO

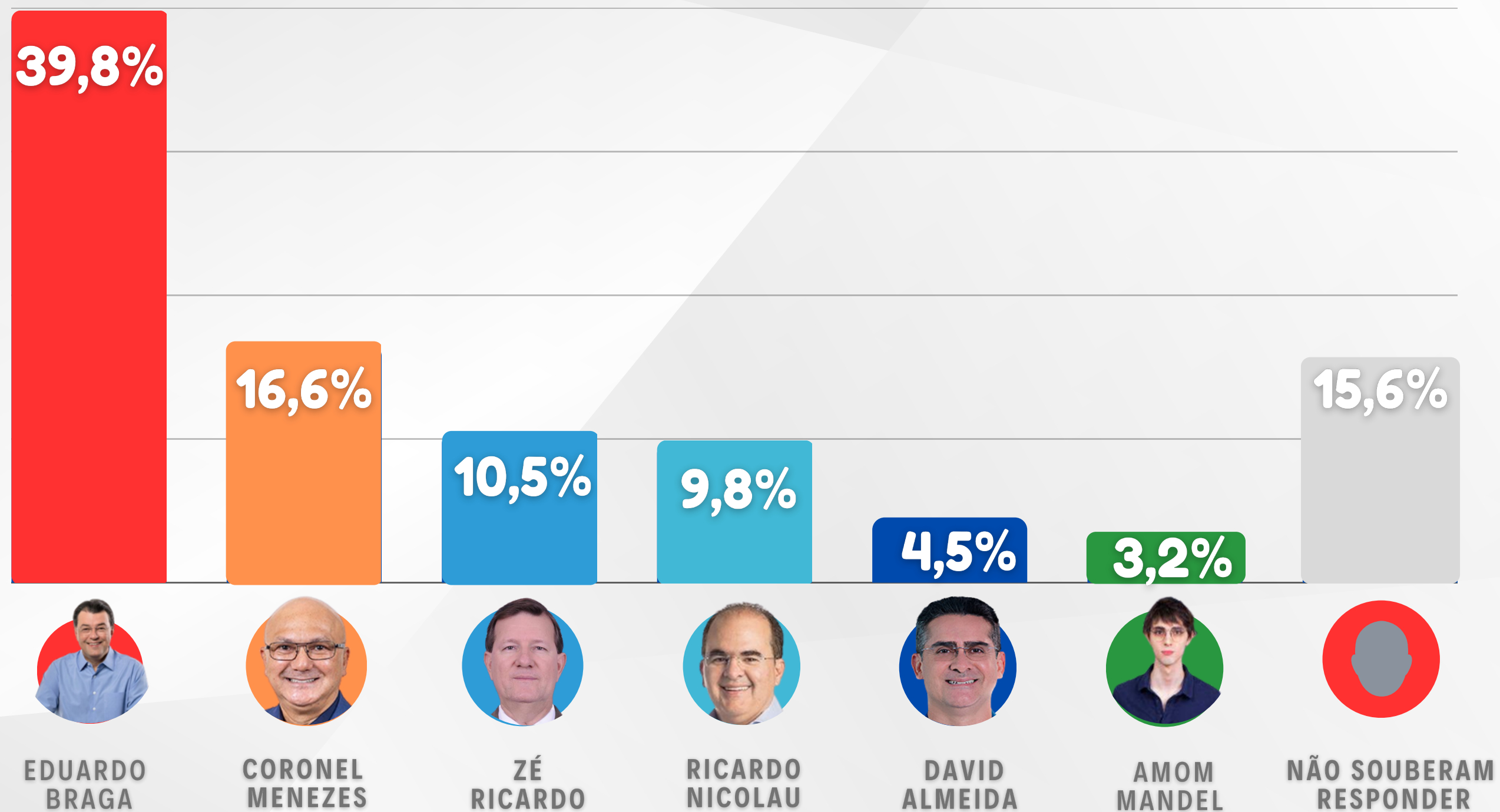

INTENÇÃO DE VOTO PARA PREFEITO – 2024

ESPONTÂNEA

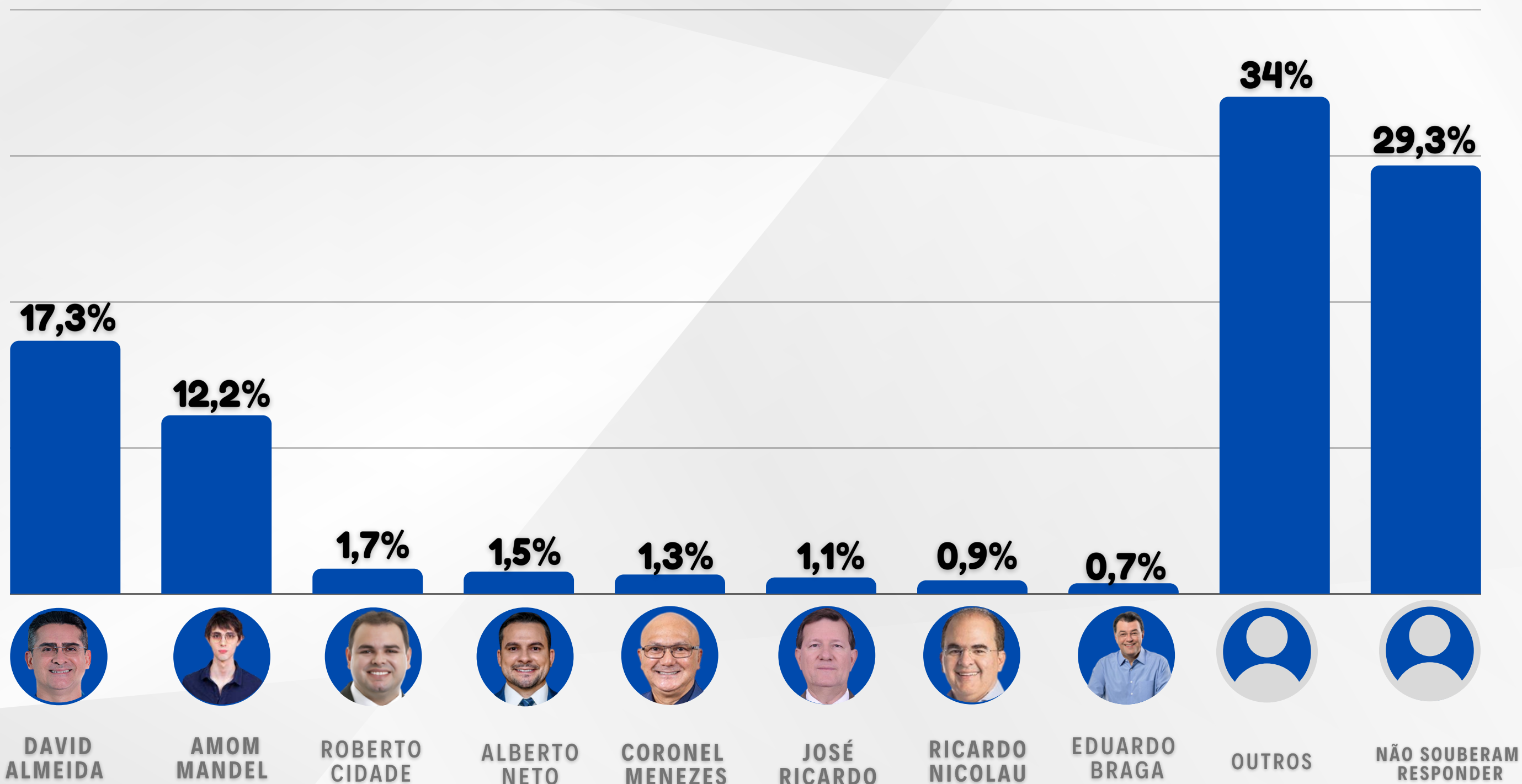

INTENÇÃO DE VOTO PARA PREFEITO – 2024

ESTIMULADA

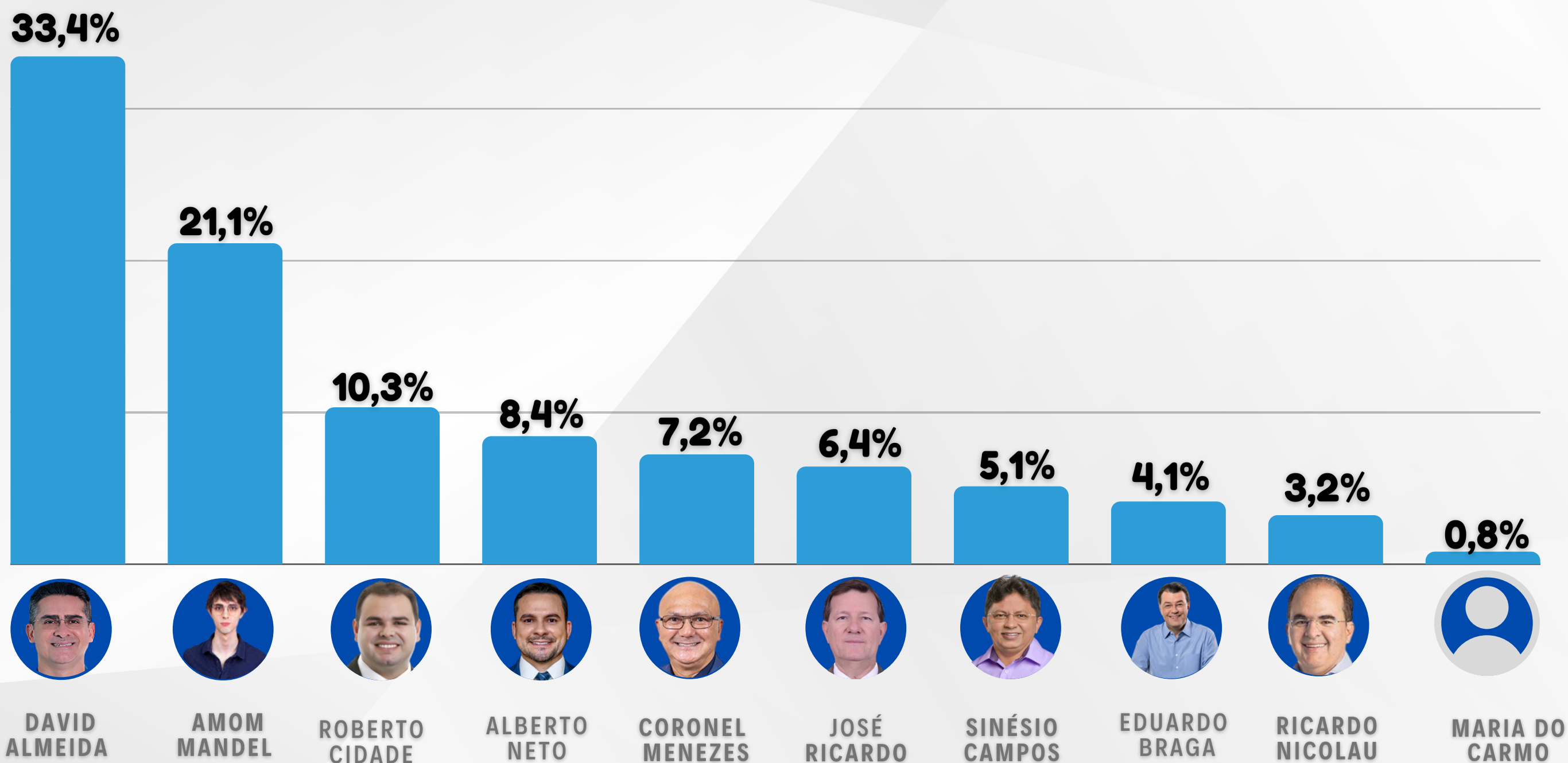



INSTITUTO DE PESQUISA

CM7[®]

BRASIL